

پارامترهای **Object** در نمایش موضوعات بکار میروند.

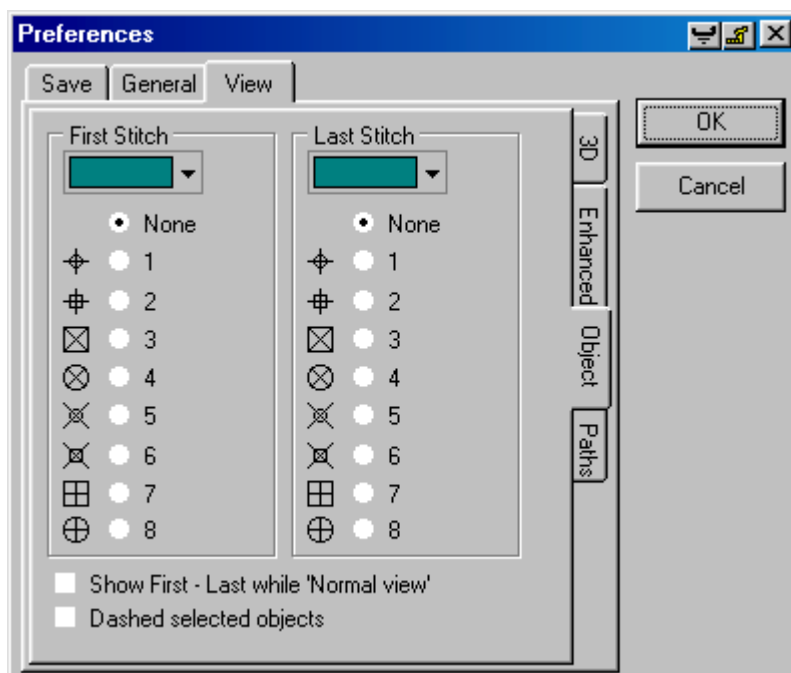

**First Stitch** رنگ و نوع علامت جهت نمایش اولین بخیه روی موضوع را تعیین می‌کند.

**Last Stitch** رنگ و نوع علامت جهت نمایش آخرین بخیه روی موضوع را تعیین می‌کند.

**Show First - Last while 'Normal view'** اگر فعال باشد، اولین و آخرین بخیه را

در نمایش **Normal**، نشان می‌دهد.

**Dashed selected objects** اگر فعال شود، هنگام انتخاب موضوعات با ابزار **Select**

بخیه‌ها بصورت نقطه‌چین نمایش داده می‌شوند. با تغییر این پارامتر، ابزار **Select** را یکبار

انتخاب کنید تا اثر این پارامتر بر روی موضوعات اعمال شود.